MÉMOIRE UVIC 2014-2015

UVic Annual Report (en): **www.uvic.cat/en/uvic-figures**
Mémoire UVic (fr): **www.uvic.cat/fr/le-modele**
Memoria UVic (es): **www.uvic.cat/es/la-uvic-en-cifras**
Memòria UVic (ca): **www.uvic.cat/la-uvic-ucc-en-xifres**

PRÉSENTATION

Ce mémoire est un résumé qui précise le travail effectué par l'UVic au cours de l'année 2014-2015. Les données qu'il contient nous situent par rapport à nos résultats et nos ambitions et, si nous le comparons aux mémoires antérieurs, il nous montre l'évolution de l'université au cours de ces années. Notre institution est une institution jeune (cette année nous allons célébrer les 18 ans de sa réouverture) et, en conséquence, elle vit encore d'importantes modifications dans le processus de consolidation et de définition de sa personnalité. L'un des processus qui en a modifié la physionomie fut celui de sa fédération avec la Fundació Universitària del Bages, en janvier 2014, d'où est née l'Universitat de Vic - Universitat Central de Catalunya avec deux campus, le Campus UVic et le Campus UManresa. Ce mémoire ne fait état que des chiffres du Campus UVic. Celui de la prochaine année universitaire incorporera les données du Campus UManresa, qui comptera déjà des étudiants inscrits à l'UVic-UCC.

Jordi Montaña
Recteur de l'Universitat de Vic-Universitat Central de Catalunya

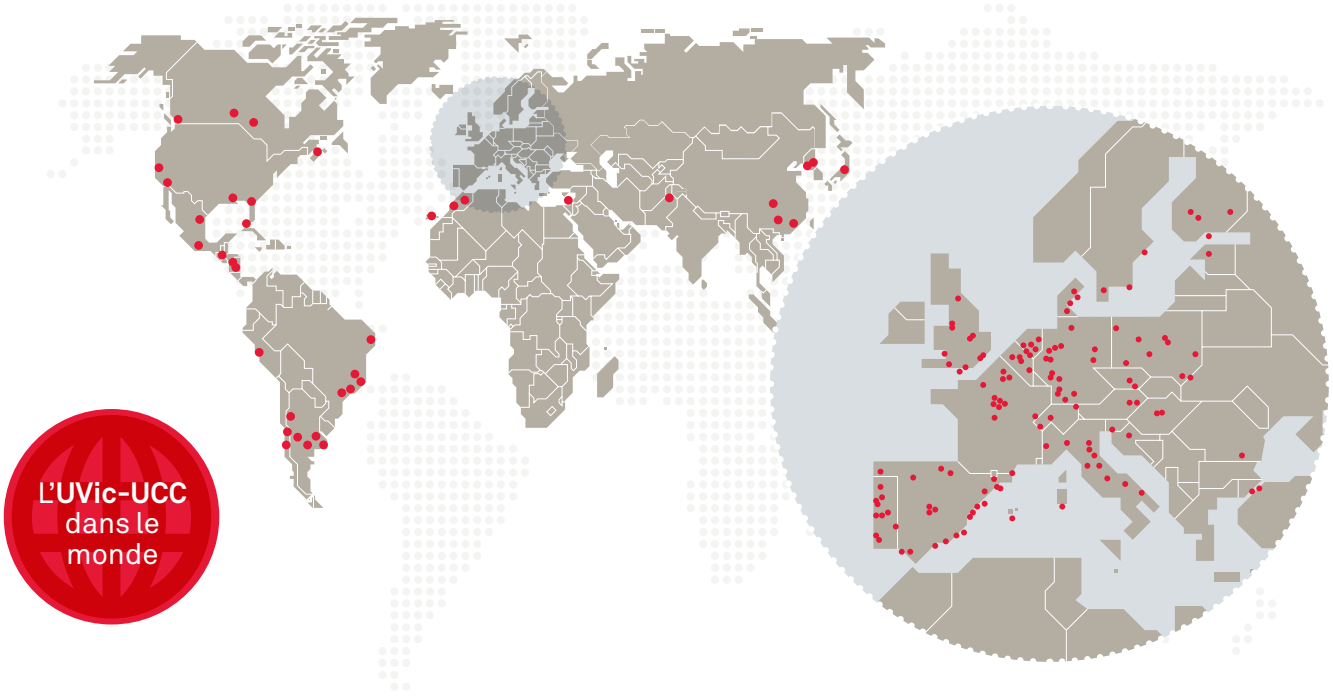

Edició: Servei de Publicacions de la UVic-UCC. **Disseny:** Eumo_dc. **Fotografies:** UMedia. **Impressió:** Artyplan. **D.L.:** B-22186-2014

ORGANES DE DIRECTION

Patronat de la Fondation Universitaire Balmes

Anna Erra
Maire de Vic, présidente (depuis le 8 juillet 2015)

Antoni Castellà
Secrétaire d'Universitats i Recerca, premier vice-président

Valentí Junyent
Maire de Manresa, second vice-président

Josep Terradellas
Secrétaire général du Patronat, non-patron

Lluís Jofre
Directeur général d'Universitats, membre

Josep Ribas
Sous-directeur général d'Universitats, membre

Josep M. Arimany
Adjoint au maire, Mairie de Vic, membre

Joan López
Conseiller municipal à la Mairie de Vic, membre

Joan Coma Roura
Conseiller municipal à la Mairie de Vic, membre (depuis le 8 juillet 2015)

Àlex Garrido
Maire de Manlleu, membre (depuis le 8 juillet 2015)

Montserrat Venturós
Maire de Berga, membre (depuis le 8 juillet 2015))

Isaac Peraire
Maire de Prats de Lluçanès, membre (depuis le 8 juillet 2015)

Joan Ramon Veciana
Maire de Sant Hilari de Sacalm, membre (depuis le 8 juillet 2015)

Marta Felip
Maire de Figueras, membre (depuis le 8 juillet 2015)

Josep M. Corominas
Maire d'Olot, membre

Jordi Munell
Maire de Ripoll, membre

Albert Piñeira
Maire de Puigcerdà, membre

Josep Mayoral
Maire de Granollers,membre

Joan Roca
Président du Conseil regional d'Osona

Antoni Anglada
Directeur général du Consorci Hospita- lari de Vic, membre

Miquel Blanch
Représentant de la FUBages, membre

Denis Boglio
Directeur général du Centre Tecnològic Forestal de Catalogne, membre

Joan Boix
Directeur général de Noel Alimentària, membre

Joan Font
Directeur général de Bon Preu, membre

Albert Giralt
Directeur général d'Avinent, membre

Pere Girbau
Co-directeur général du Grup Girbau, membre

Oriol Guixà
Vice-président de la Farga Group, membre

Antoni Llobet
Représentant de la FUBages

Anna Mates
Directorice de formation de la Fondation Eduard Soler, membrel

David Parcerisas
Président de la Fondation EADA, membrel

Daniel Barquero
Directeur général d'ESERP,membre (depuis le 22 juillet 2015)

Anton Granero
Membre associé à la trajectoire de la FUB/UVic, membre

Núria Simó
Représentante de la Comunitat Universitària (depuis le 11 décembre 2014)

Àngel Torres
Représentant de la Comunitat Universitària

M. Carme Comas
Représentante de la Comunitat Universitària

Assistent avec voix consultative :

Jordi Montaña
Recteurde l'UVic-UCC

Joan Turró
Directeur général de la FUB

Marc Mussons
Gérant de l'UVic-UCC

Valentí Martínez
Directeur général de la FUBages

Ont quitté leur charge :

Joan Soler
Représentant de la Comunitat Universitària (16 juillet 2014)

Josep M. Vila d'Abadal
Maire de Vic, président (8 juillet 2015)

Pere Prat
Maire de Manlleu, membre (8 juillet 2015)

Juli Gendrau
Maire de Berga, membre (8 juillet 2015)

Lluís Vila
Maire de Prats de Luçanès, membre (8 juillet 2015)

Albert Santaugini
Maire de Sant Hilari Sacalm, membre (8 juillet 2015)

Conseil du Rectorat

Jordi Montaña
Recteur

Jordi Villà
Vice-recteur de Recherche et Professorat

Pere Quer
Vice-recteur de l'Ordonnancement académique

Joan Masnou
Vice-recteur d'Internationalisation et Formation continue

Valentí Martínez
Vice-recteur du Campus Manresa

Dre Carme Sanmartí
Secrétaire générale

Marc Mussons
Gérant de l'UVic

Conseil de direction

Il est composé des membres du Conseil de Rectoral et des charges suivantes :

Joan Turró
Directeur général de la FUB

Joan Soler
Doyen de la Faculté d'Éducation, Traduction et Sciences humaines

Mireia Subirana
Doyenne de la Faculté des Sciences de la Santé et du Bien-Être (depuis le 17 octobre 2014)

Jordi Villà
Directeur de l'École Supérieure Polytechnique

Xavier Ferràs
Doyen de la Faculté Entreprise et Communication

Antoni Tort
Directeur de l'École de Doctorat

Imma Ubiergo
Adjointe à la Direction Générale de la FUBages

Carlota Riera
Directrice de l'École Universitaire des Sciences de la Santé de la FUBages

Montse Pedreira
Directrice des Études f0Éducation infantile de la FUBages

Eduard Ramírez
Représentant du PDI

Jordi Solé
Représentant du PDI

Josep Bisquert
Représentant du PAS

Lluís Lupión
Représentant des étudiants

Ester Garcia
Représentante des étudiants

LES ÉTUDIANTS

11.909
Total des étudiants UVic

4.946
Licences, masters universitaires et doctorats

654
Licence Design-BAU

68
Licences ESERP

216
Màster EADA

6.020
Formation continue, Université d'été et École de langues

5
Centres rattachés : Troisième cycle

Centres propres et centres agréés
Total étudiants: 5.884

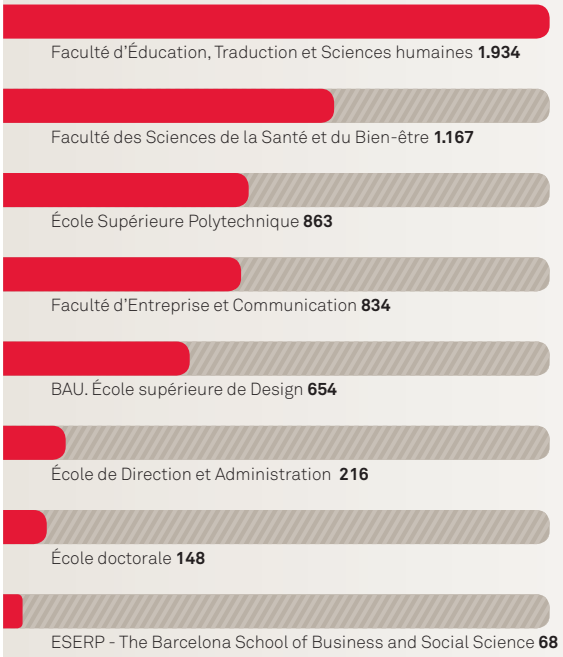

Provenance géographique des étudiants

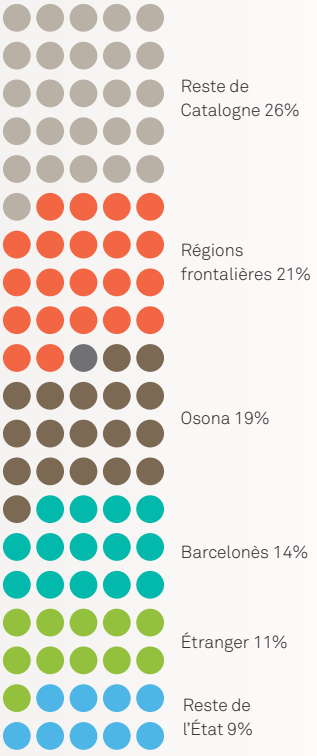

Étudiants par genre : Licences, masters univ. et doctorats (Études officielles)

3.519
Femmes

2.365
Hommes

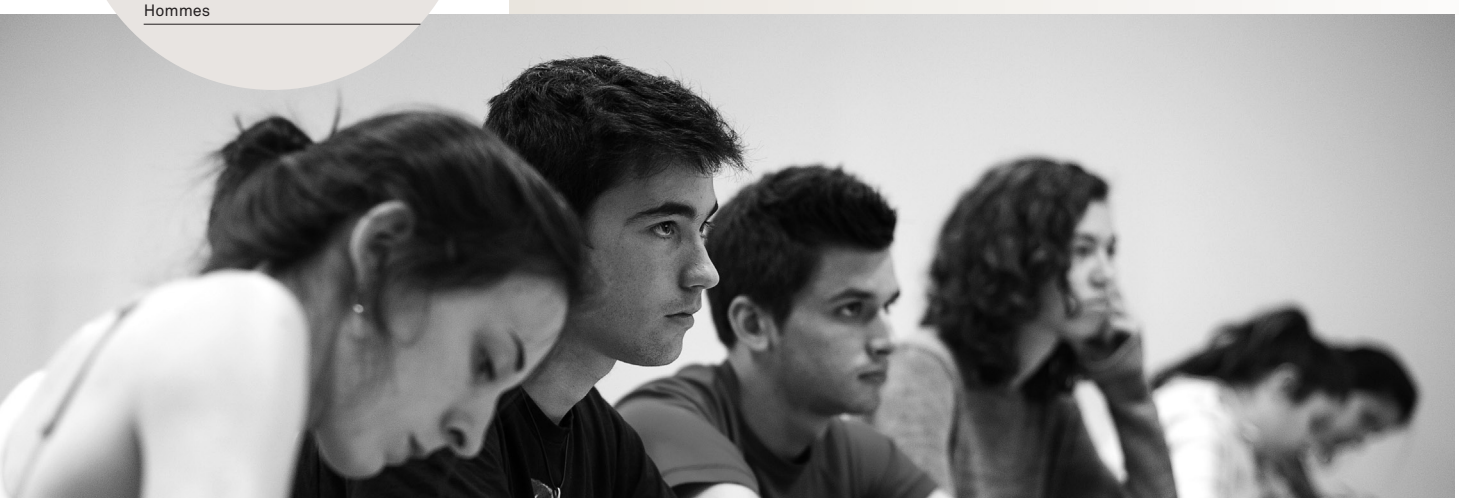

LE PROFESSORAT ET LES PROFESSIONNELS DE SERVICES

Les 5 personnes des entreprises rattachées concernent le personnel d'Eumo Editorial et Eumo_dc.

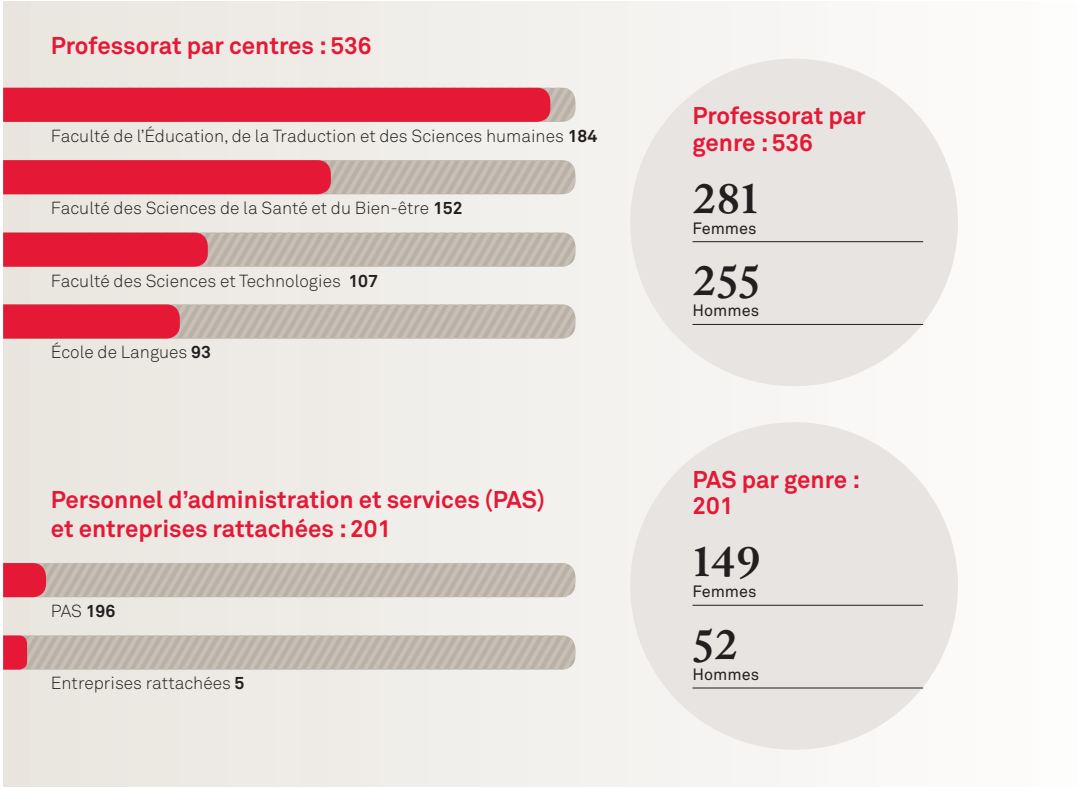

BOURSES ET AIDES

Cette année viennent s'ajouter les bourses du Programme d'amélioration double licence Grau MEI/MEP.

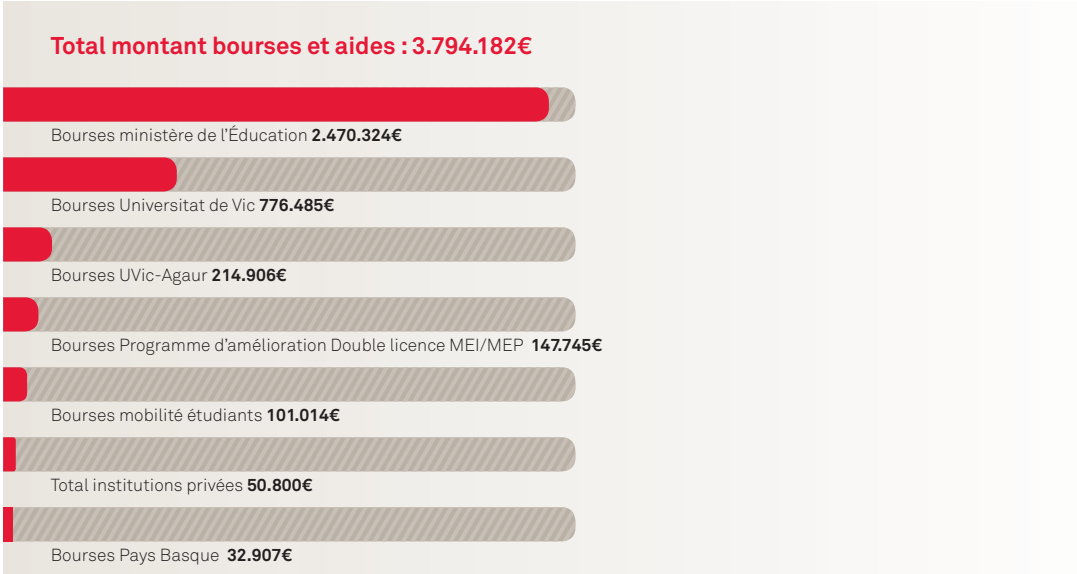

LES ÉTUDES

PRÉSENTIELLES

Licences Arts et Sciences humaines

- Design (BAU. Centre Universitaire de Design de Barcelone)
- Langues appliquées et traduction
- Traduction et interprétation

Licences Sciences

- Biologie
- Biotechnologie
- Sciences de l'environnement
- Technologie et Gestion alimentaire

Licences Santé

- Kinésithérapie
- Infirmerie
- Nutrition humaine et Diététique
- Psychologie
- Ergothérapie

Licences Sciences sociales

- Administration et Direction d'entreprises
- Administration et Direction d'entreprises / Publicité et Relations publiques
- Sciences de l'Activité physique et sportive
- Communication audiovisuelle
- Éducation sociale
- Marketing et Communication d'entreprise
- Professeur des écoles en maternelle
- Professeur des écoles en primaire
- Professeur des écoles en maternelle et primaire avec spécialisation en anglais (Programme d'amélioration)
- Commerce international (ESERP)
- Journalisme
- Publicité et Relations publiques
- Publicité, Marketing et Relations publiques (ESERP)
- Service social
- Tourisme (ESERP)

Licences d'Ingénierie

- Ingénierie biomédicale
- Ingénierie en logistique industrielle
- Ingénierie électronique industrielle et ingénierie automatique
- Ingénierie en Technologies industrielles
- Ingénierie mécatronique
- Multimédias

SEMI-PRÉSENTIELLES EN LIGNE

Licences

- Langues appliquées et traduction
- Traduction et interprétation
- Ingénierie en logistique industrielle

MASTERS UNIVERSITAIRES

Sciences expérimentales

- Analyse de données omiques / Omics Data Analysis

Sciences humaines

- Étude des femmes, genre et citoyenneté
- Traduction spécialisée

Sciences sociales

- Direction stratégique de la Communication d'entreprise
- Éducation inclusive
- Formation de professeur de l'Enseignement secondaire, Formation professionnelle et Enseignement de langues
- Gestion d'entreprise (EADA)
- Innovation en didactiques spécifiques
- Pédagogie Montessori (0-6 ans)
- Prévention des risques du travail

Sciences médicales et de la santé

- Soins palliatifs - ICO/UVic-UCC

Sciences de l'ingénierie

- Applications Portables et Jeux / Mobile Applications and Games

→ **Programmes de doctorat : voir page 9.**

LA FORMATION CONTINUE

Programmes et inscriptions 2014-2015

Programmes	Inscriptions	
39	1.064	Masters UVic et diplômes universitaires
5	102	Programmes de spécialisation
118	2.500	Cours d'extension universitaire
16	794	Journées, séminaires et ateliers
26	472	Formation sur mesure
Total 204	4.932	

BAU (Centre agrée)

Programmes	Inscriptions	
12	210	Masters BAU et diplômes universitaires
2	63	Cours de spécialisation
Total 14	273	

Total Formation Continue	
218	5.205

UNIVERSITÉ D'ÉTÉ

Programmes	Inscriptions	
14	277	Cours d'extension universitaire
10	538	Journées professionnelles et écoles d'été
Total 24	815	

Dynamique

34
Ateliers de sensibilisation

680
Étudiants

133
Consultations

Cette année, le nombre d'inscriptions à l'Université d'été a augmenté de façon notable.

LA RECHERCHE

GROUPES DE RECHERCHE PAR DOMAINE DE CONNAISSANCE

Sciences expérimentales
- Mécatronique et modélisation appliquée à la technologie des matériaux (MECAMAT)
- Biodiversité, écologie, technologie et gestion environnementale (BETA)
- Bioinformatique et statistique médicale (BEM)
- Traitement des données et signaux (TDS)

Sciences médicales et de la santé
- Sport Performance Analysis Research Group (SPARG)
- Alimentation, santé et bien-être (GRASB)
- Sport et activité physique (GREAF)
- Psychologie clinique et Neuroscience (GRPCN)
- Santé mentale et Innovation sociale (SAMIS)
- Réparation et Rénovation tissulaire (TR2 Lab)

Sciences humaines
- Apprentissage et communication (GRAC)
- Groupe d'études de genre : traduction, littérature, histoire et communication (GRETLIHC)
- Textes littéraires contemporains : étude, édition et traduction (TEXLICO)

Sciences sociales
- Konekto
- Laboratoire de médias interactifs (LMS)
- Éducation à la diversité (GRAD)
- Connaissance et didactique (CODI)
- Data Analysis and Modeling (DAM)
- Éducation physique (GREF)
- Éducation, langage et littérature (GRELL)
- Entreprise
- Sociétés, politiques et communautés inclusives (SoPCI)
- Recherche éducative (GREUV)
- Traduction audiovisuelle, communication et territoire (TRACTE)

CHAIRES ET CENTRES DE RECHERCHE ET DE TRANSFERT DES CONNAISSANCES

Chaires
- Chaire de Soins palliatifs
- Chaire de Recherche qualitative
- Chaire de Services sociaux
- Chaire TIC et Santé
- Chaire UNESCO Femmes, développement et cultures
- Chaire Verdaguer d'études littéraires
- Chaire du Sida et des maladies affines
- Chaire de l'Eau, nature et bien-être
- Chaire d'Agroécologie et des Systèmes alimentaires
- Chaire de Bioéthique

Centres de recherche et de transfert de connaissance
- Centre d'études interdisciplinaires sur la femme (CEID)
- Centre des études sanitaires et sociales (CESS)
- Centre d'études du Sport et de l'Activité physique (CEEAF)
- Centre technologique de biodiversité, écologie et technologie environnementale et alimentaire (CT BETA) - Centre TECNIO

OTRI
- OTRI. Oficina Tècnica de Recerca i Transferència de Coneixement (Bureau technique de recherche et transfert de connaissance)

GROUPES DE RECHERCHES AGRÉÉS

Nombre	%	
17	68%	Groupes de recherche agréés SGR 2014
7	32%	Groupes propres à l'UVic-UCC
Total des groupes de recherche 24	100%	

MEMBRES DES GROUPES DE RECHERCHE

Professeurs par domaine de connaissance

Nombre	%	
26	13%	Sciences expérimentales
17	8%	Sciences médicales et de la santé
34	17%	Sciences humaines
117	57%	Sciences sociales
10	5%	Ingénieries
Total de membres dels grups de recerca 204	100%	

Programmes de doctorat 2014-2015 et nombre d'étudiants

Sciences expérimentales

Biologie des systèmes **3**

Experimental Sciences and Tecnology **16**

Technologies numériques de l'information **6**

Sciences humaines

Traduction, genre et études culturelles **8**

Traduction, langues et littératures **13**

Sciences médicales

Soins intégraux et Services de santé **9**

Santé, bien-être et qualité de vie **41**

Sciences sociales

Éducation inclusive et Attention socio-éducative au long du cycle vital **24**

Innovation et intervention en éducation **11**

Communication numérique interactive **8**

Droit, économie et entreprise **9**

Total 148

Thèses présentées **14**

Membres des groupes de recherche par genre

109 Femmes	**53,4%**
95 Hommes	**46,6%**

Étudiants en doctorat : 148

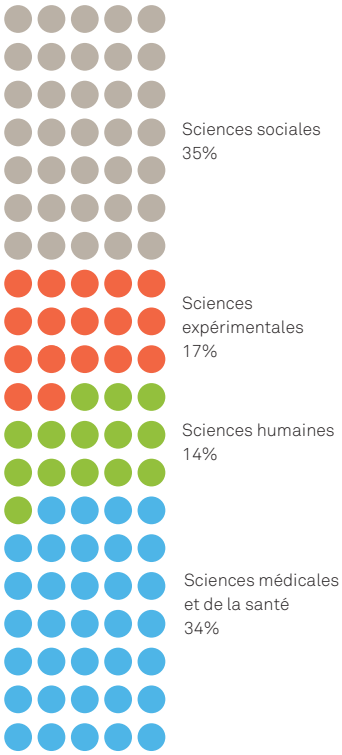

RESSOURCES OBTENUES PAR APPELS PUBLICS

État

Objet	Conventions	Volume facturation
Bourses postdoctorales	1	50.000
Divulgation scientifique	1	10.000
Projets de recherche, développement et innovation Octroyé par le **ministère de l'Économie t de la Compétitivité** (MINECO)	4	75.645
Bourses de mobilité	2	27.017
Bourses prédoctorales Octroyé par le **ministère de l'lÉducation**	1	390
Projets de recherche, développement et innovation Octroyé par: **Magrama**	1	28.289

Catalogne

Objet	Conventions	Volume facturation
Bourses prédoctorales	6	63.268
Bourses postdoctorales	1	40.605
Projets de recherche, développement et innovation	6	98.878
Aides à la promotion et à la diffusion du Programme de doctorats industriels Octroyé par: **Agaur**	1	1.125
Projets de recherche, développement et innovation	2	223.027
Aides à la promotion des programmes d'action des centres d'aide à l'innovation technologique Octroyé par: **Acció**	1	24.170
Projets de recherche, développement et innovation Octroyé par: **La Caixa**	1	3.523
Projets de recherche, développement et innovation Octroyé par: **Fons Andrena**	1	7.200
Projets de recherche, développement et innovation Octroyé par: **Diputació de Barcelona**	1	45.000
Divulgation scientifique Octroyé par le **Service ministériei de la Présidence**	1	2.700
Total	31	700.837

CONVENTIONS DE TRANSFERT DE CONNAISSANCE

Conventions	Volume facturation
3 Sciences expérimentales	19.670
7 Sciences médicales et de la santé	42.742
46 Sciences sociales	338.490
31 Sciences expérimentales	180.162
6 Ingénieries	9.533
Total 93	590.598

Production scientifique dans des revues indexées : 162 articles

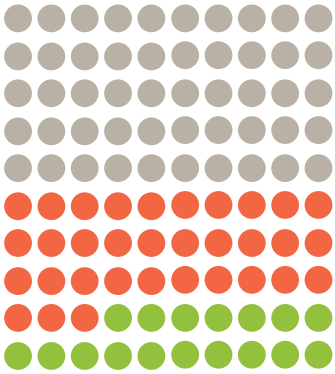

LE CAMPUS INTERNATIONAL

1. ÉTUDIANTS DE MOBILITÉ INTERNATIONALE

		IN	OUT
LICENCES	ERASMUS	108	116
	Études	91	50
	Stages	17	49
	Stages récents diplômés	0	1
	IP	0	16
	HORS ERASMUS	117	284
	Étude	40	10
	Stages	7	130
	Séjours de courte durée (*Short Mobility Programmes*)	70	144
DOUBLE LICENCE INTERNATIONALE		5	0
DOCTORANTS		1	4
Total des étudiants de mobilité internationale		231	404

2. ÉTUDIANTS INTERNATIONAUX « RECRUTÉS »

	IN	OUT
Diplômes officiels	501	
Diplômes UVIC	550	
Total des étudiants « recrutés »	1.051	
TOTAL DES ÉTUDIANTS INTERNATIONAUX (mobilité et « recrutement »)	1.282	404

Le Campus international réunit les politiques et les activités à cadre international : projets académiques et de coopération internationale.

3. ÉTUDIANTS DE MOBILITÉ À L'ÉCHELLE ÉTATIQUE

	IN	OUT
Échange SICUE	9	4
Mobilité DRAC (XVU)		16
Total des étudiants de mobilité	9	20

4. MOBILITÉ INTERNATIONALE DE PDI ET PAS

	IN	OUT
Moins d'une semaine	94	113
Une semaine et plus	13	26
Total mobilité internationale PDI et PAS	107	139

5. PROGRAMMES INTERNATIONAUX

	IN	OUT
Programmes de séjours de courte durée (*Short Mobility Programmes*)	5	9
Programmes de coopération internationale au développement	10	

6. CONVENTIONS

	TOTAL
Internacionales (centres d'enseignement supérieur)	203
Étatiques (centres d'enseignement supérieur)	31
Stages internationaux (autres institutions)	116
Països amb conveni amb la UVic-UCC	43

UVIC
UNIVERSITAT DE VIC
UNIVERSITAT CENTRAL
DE CATALUNYA

Universitat de Vic
Carrer de la Sagrada Família, 7
08500 Vic, Barcelona
Tel. 93 886 12 22
info@uvic.cat

www.uvic.cat

Disseny: eumodic.cat